



Ringkasan Rancangan Awal

RPJPD

Rencana Pembangunan Jangka Panjang Daerah
Kota Pekalongan Tahun 2025-2045

Disampaikan oleh Kepala Bappeda Kota Pekalongan
Cayekti Widigdo, A.P., M.Si



bappeda.pekalongankota.go.id



@bappeda.kotapekalongan



@BappedaKotaPKL

Pekalongan, 20 Desember 2023

Gambaran Umum Kota Pekalongan



Pertumb Ekonomi 2022: 5,76%



Penduduk Miskin 2023 : 6,81%



IPM Tahun 2023: 76,71



TPT Tahun 2023: 5,02%



Opini BPK WTP 8 Kali
(per tahun 2023)



Luas Wilayah 46,42 km²



4 Kecamatan, 27 Kelurahan

Jumlah Penduduk 309.742 Jiwa
(Data BPS Tahun 2023)

Sektor Unggulan Batik dan
Perikanan

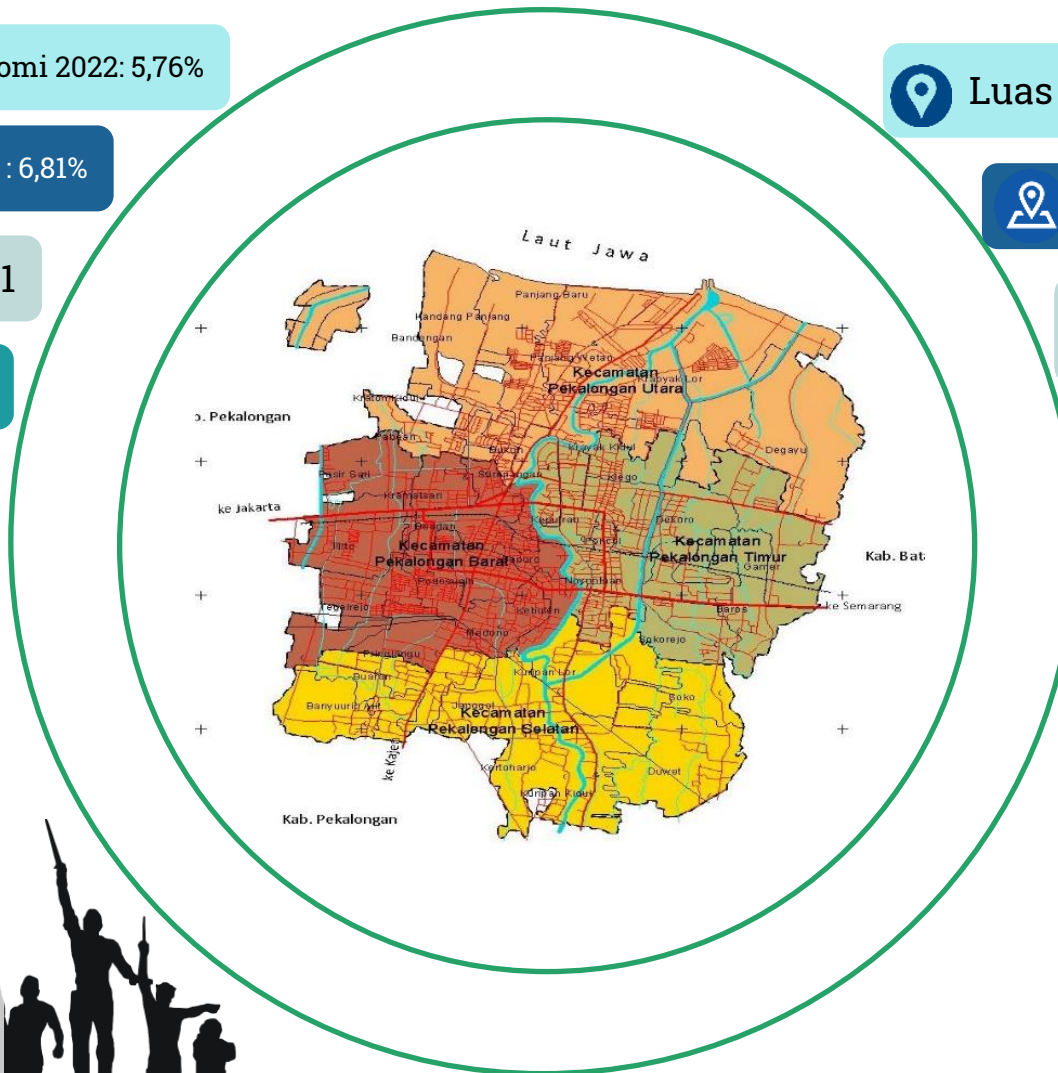

Penghargaan Unesco :

- Jejaring Kota Kreatif untuk kategori Craft and Folk Art
- Penghargaan untuk Museum Batik dalam pelestarian batik sebagai warisan budaya tak benda melalui kerjasama dengan lembaga pendidikan

Keuangan Daerah (APBD 2023) :

- Belanja Operasi : 853.904.211.000 (83,75 %)
- Belanja Modal 150.661.267.000 (14,78 %)
- Belanja Tidak Terduga 3.780.000.000 (0,37%)
- Belanja Transfer 50.000.000 (0,005 %)
- Pengeluaran Pembiayaan 11.250.000.000 (1,103 %)
- Total APBD 1.019.645.478.000



Kota Pekalongan Sebagai Pusat Kegiatan Wilayah Petanglong



JASA PERHOTELAN



JASA KEUANGAN & ASURANSI

PERDAGANGAN DAN JASA

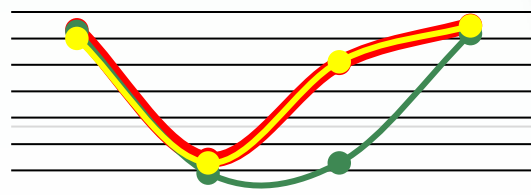

Tahun	Kota Pekalongan (%)	Prov. Jateng (%)	Nasional (%)
2019	5,50	5,41	5,02
2020	-1,87	-2,65	-2,07
2021	3,59	-2,07	3,69
2022	5,76	5,28	5,72

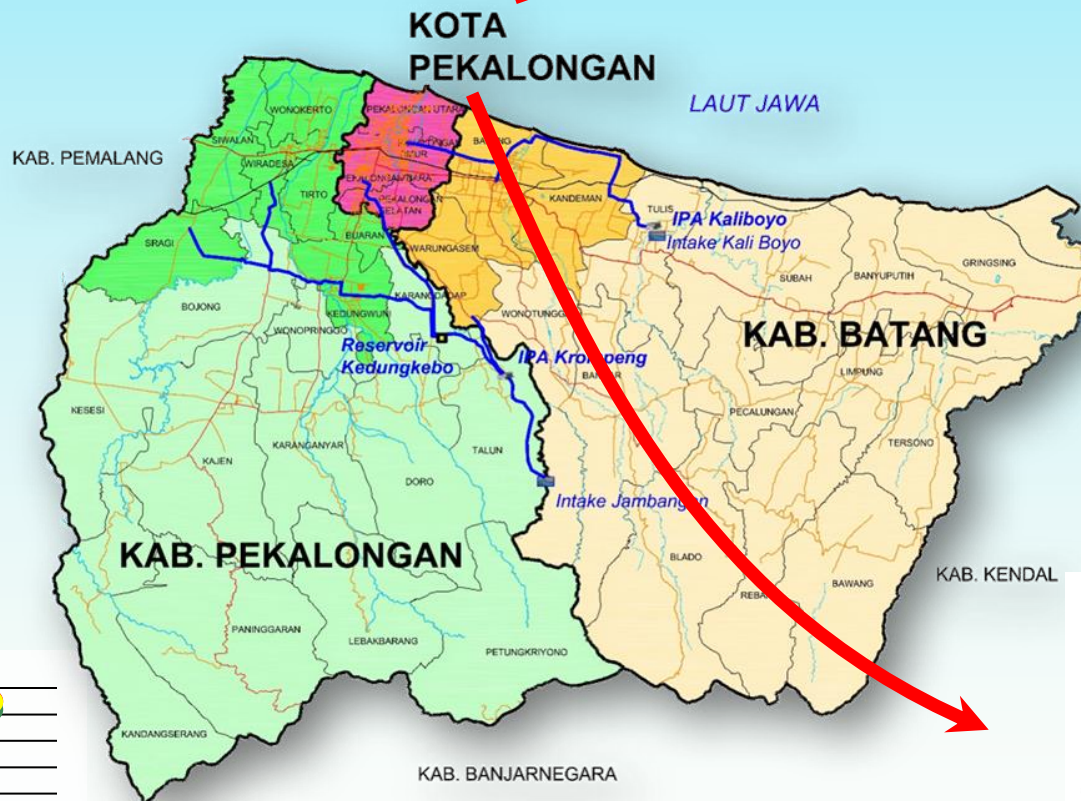

PUSAT PERBELANJAAN



Demografi dan Proyeksi Demografi

Tahun	Jumlah Penduduk (Jiwa)		
	Laki-laki	Perempuan	Total
2018	152.202	152.275	304.477
2019	153.778	153.319	307.097
2020	155.145	152.005	307.150
2021	155.701	152.609	308.310
2022	156.391	153.351	309.742

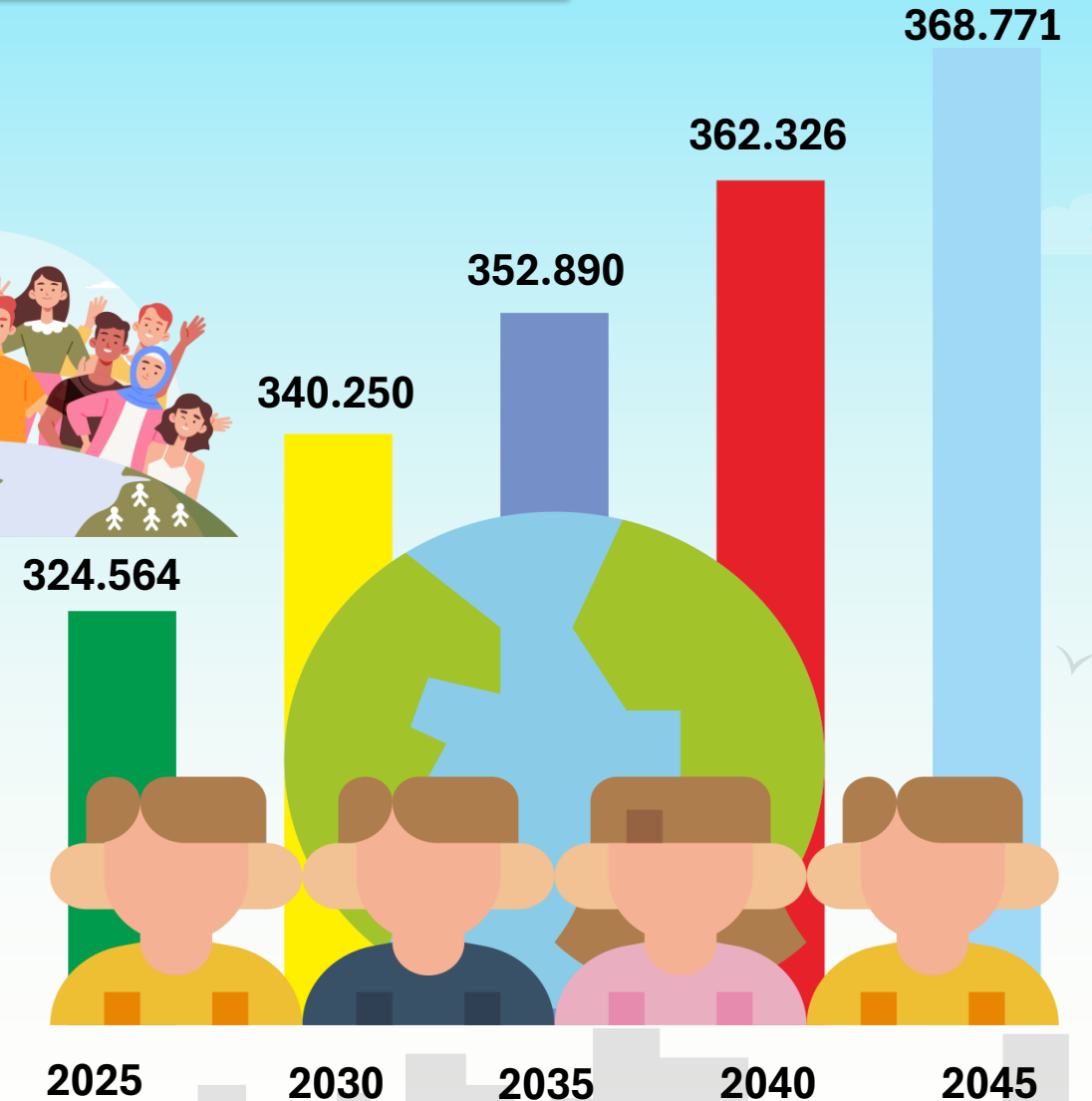

Sumber : BPS Kota Pekalongan (diolah), 2023

Proyeksi Kebutuhan Sarana Prasarana

Kebutuhan air minum (Liter/hari)

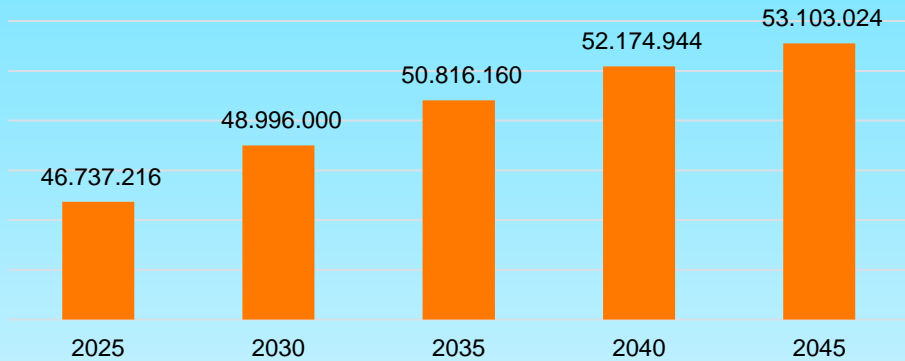

Diperkirakan hingga 2045, kebutuhan air minum 53 juta liter/hari

Kebutuhan listrik (KVA = Kilo.Volt.Ampere)

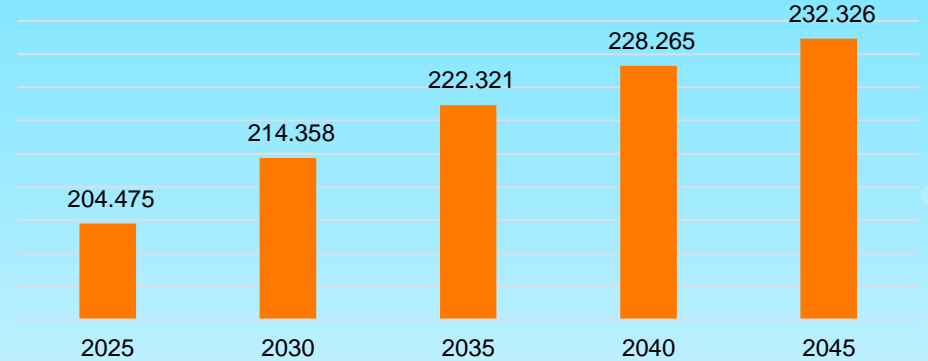

Diperkirakan hingga 2045, kebutuhan Listrik 232.326 KVA

Kebutuhan hunian (Unit/KK)

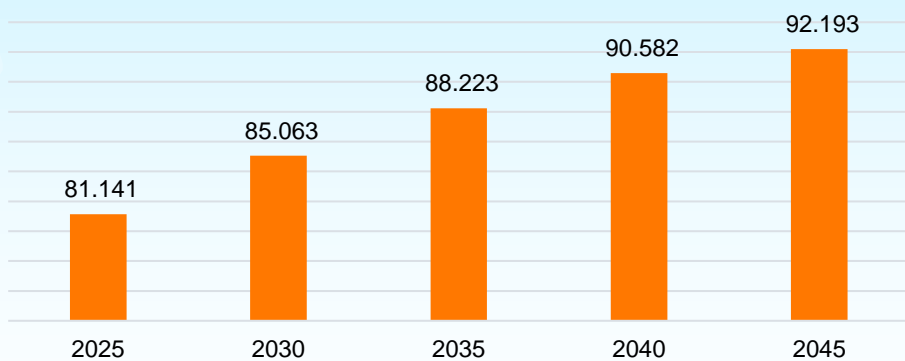

Diperkirakan hingga 2045, kebutuhan hunian 92.193 unit rumah

Timbunan sampah (m3/hari)

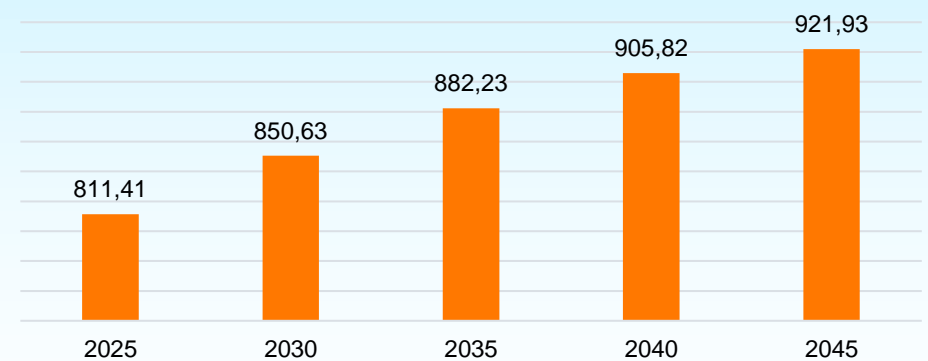

Diperkirakan hingga 2045, Jumlah timbunan sampah 922 m3/hari

Gambaran Kondisi Indikator Makro RPJPD 2005 - 2025

No.	Indikator Kinerja Makro	Satuan	Kondisi Awal (2005)	Capaian Tahun 2022
1.	Indeks Pembangunan Manusia	Indeks	71,90	75,90
2.	Angka Kemiskinan	%	6,37	7,00
3.	Tingkat Pengangguran Terbuka	%	n/a	4,98
4.	Pertumbuhan Ekonomi	%	4,79	5,76
5.	Ketimpangan Pendapatan (Rasio)	Angka	0,27	0,337
6.	PDRB Per Kapita	Rp (Juta Rupiah)	8,92	40,68

Data Makro 2005 - 2025

Pertumbuhan Ekonomi (Persen)

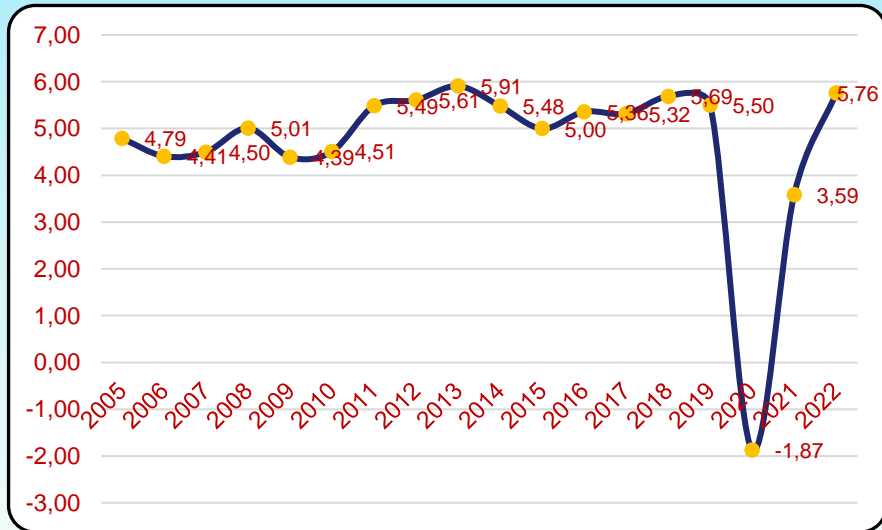

Pandemi COVID-19 telah membawa dampak yang signifikan, dimana pertumbuhan ekonomi Kota Pekalongan tahun 2020 mengalami kontraksi sebesar 1,87%, dan mulai tahun 2021 telah mengalami pertumbuhan yang positif kembali.

PDRB Per Kapita (Rp.Juta/orang/tahun)

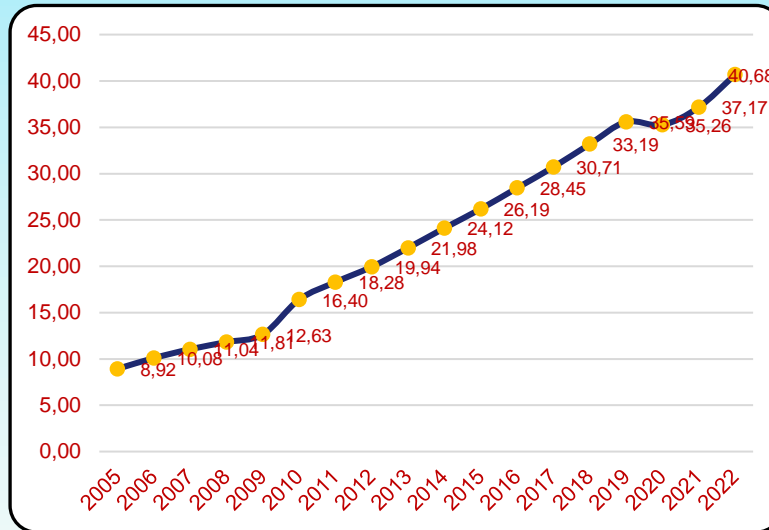

PDRB Per Kapita Kota Pekalongan memiliki tren naik dari tahun ke tahun. Khusus tahun 2021, PDRB Per Kapita mengalami penurunan, sebagai dampak pandemi COVID-19, dimana terjadinya perekonomian yang berkontraksi.

Angka Kemiskinan (Persen)

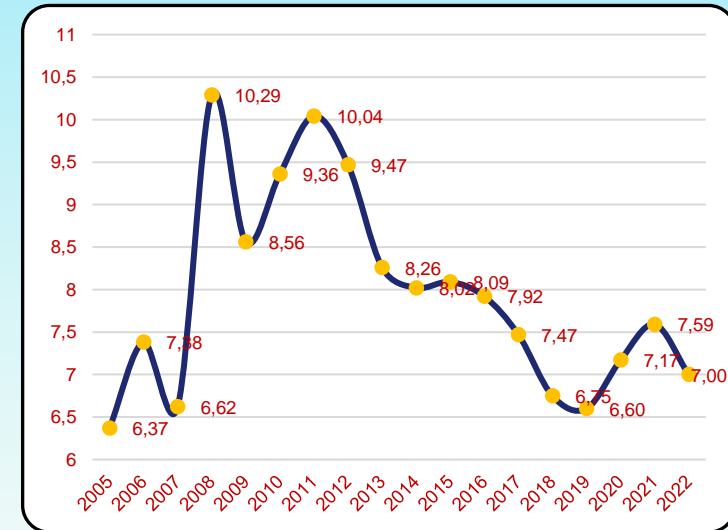

Tahun 2011-2022, angka kemiskinan menunjukkan kecenderungan menurun. Namun pada tahun 2020 meningkat tajam sebagai dampak dari pandemi COVID-19, dan terus meningkat di tahun 2021 serta menurun di tahun 2022.

Data Makro 2005 - 2025

Gini Ratio (indeks)

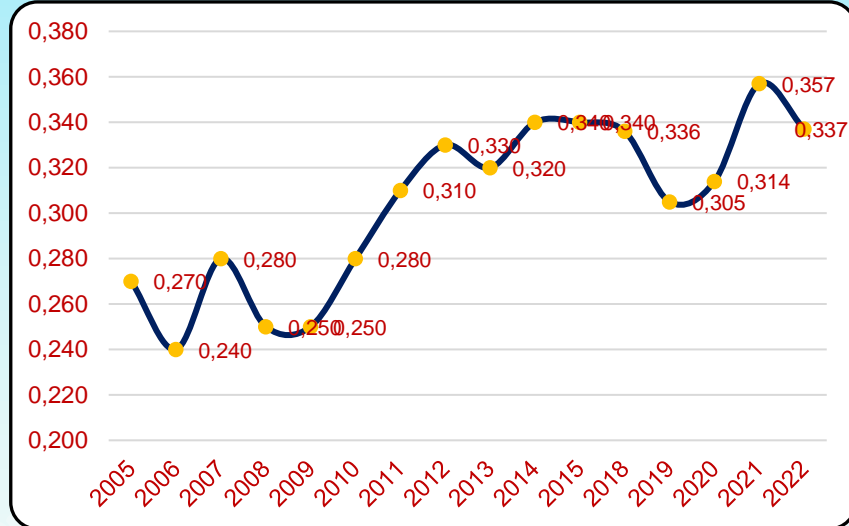

Gini Ratio tahun 2005 -2022 berfluktuasi. Gini ratio terendah pada tahun 2006 yaitu sebesar 0,24 dan tertinggi pada tahun 2021 yaitu sebesar 0,357. Secara umum, gini ratio Kota Pekalongan menunjukkan nilai yang semakin meningkat dari tahun ke tahun, artinya ketimpangan pendapatan masyarakat semakin tahun semakin membesar.

Tingkat Pengangguran Terbuka(Persen)

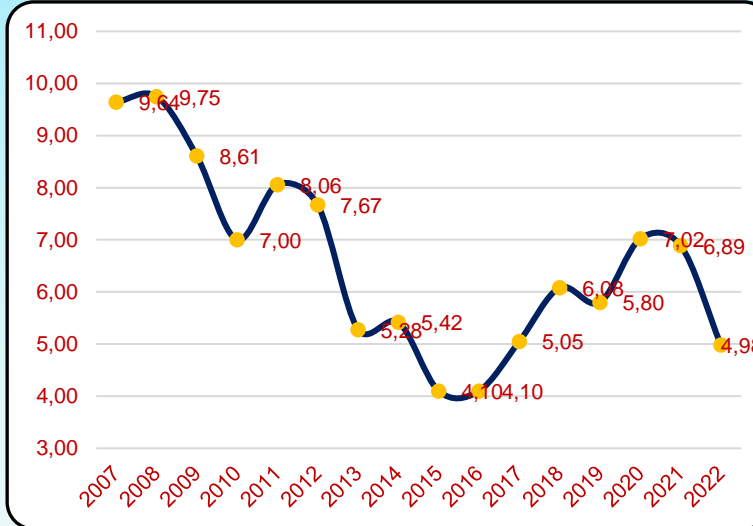

Angka pengangguran berfluktuasi, namun menunjukkan kecenderungan semakin menurun dari tahun ke tahun. Namun pada tahun 2020 dan 2021 menunjukkan peningkatan sebagai dampak pandemi COVID-19. Tahun 2022 TPT kembali menurun.

IPM (Indeks)

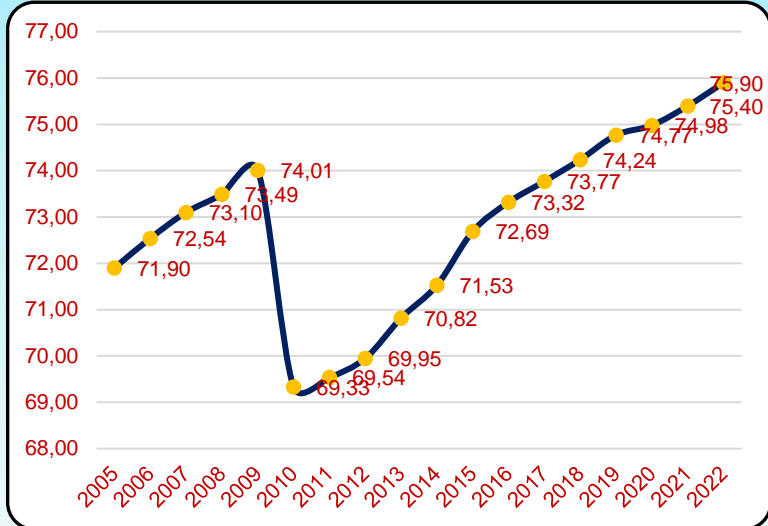

IPM menunjukkan perkembangan dari tahun ke tahun. Pada tahun 2010 menunjukkan IPM yang menurun, karena sejak tahun 2010 penghitungan IPM menggunakan metode baru. Secara umum IPM Kota Pekalongan menunjukkan peningkatan secara konsisten.

Rekomendasi Evaluasi RPJPD 2005 - 2025 dari Pemprov Jateng



Mewujudkan kerukunan, sinergi dan toleransi antar umat beragama



Mewujudkan IPM, IDG, IPG Kota Pekalongan yang meningkat secara optimal



Mewujudkan manusia sehat Kota Pekalongan



Mewujudkan infrastruktur perkotaan yang berkualitas, kebutuhan jalan lingkar, penanggulangan rob dan banjir, memenuhi kebutuhan air bersih dan meningkatkan kualitas lingkungan hidup



Meningkatkan reformasi birokrasi, zona integritas, akuntabilitas kinerja dan keuangan



Mewujudkan pertumbuhan ekonomi inklusif, Mendorong keunggulan komparatif (*comparative advantage*) menjadi keunggulan kompetitif (*competitive advantage*)



Mewujudkan disparitas / ketimpangan pendapatan yang semakin mengecil



Angka kemiskinan dan Tingkat Pengangguran Terbuka dapat diturunkan seoptimal mungkin

Penjaringan Aspirasi Masyarakat

GENERASI



Berani mengkritik

Baby Boomer
1946-1964

1
Responden



Mandiri
Pekerja keras

Gen X
1965-1980

277
Responden



Percaya diri
Ingin tahu

Gen Y/ Milenial
1981-1996

260
Responden



Kreatif
Modern

Gen Z
1997-2012

36
Responden

Total : 574 Responden

Harapan Masyarakat

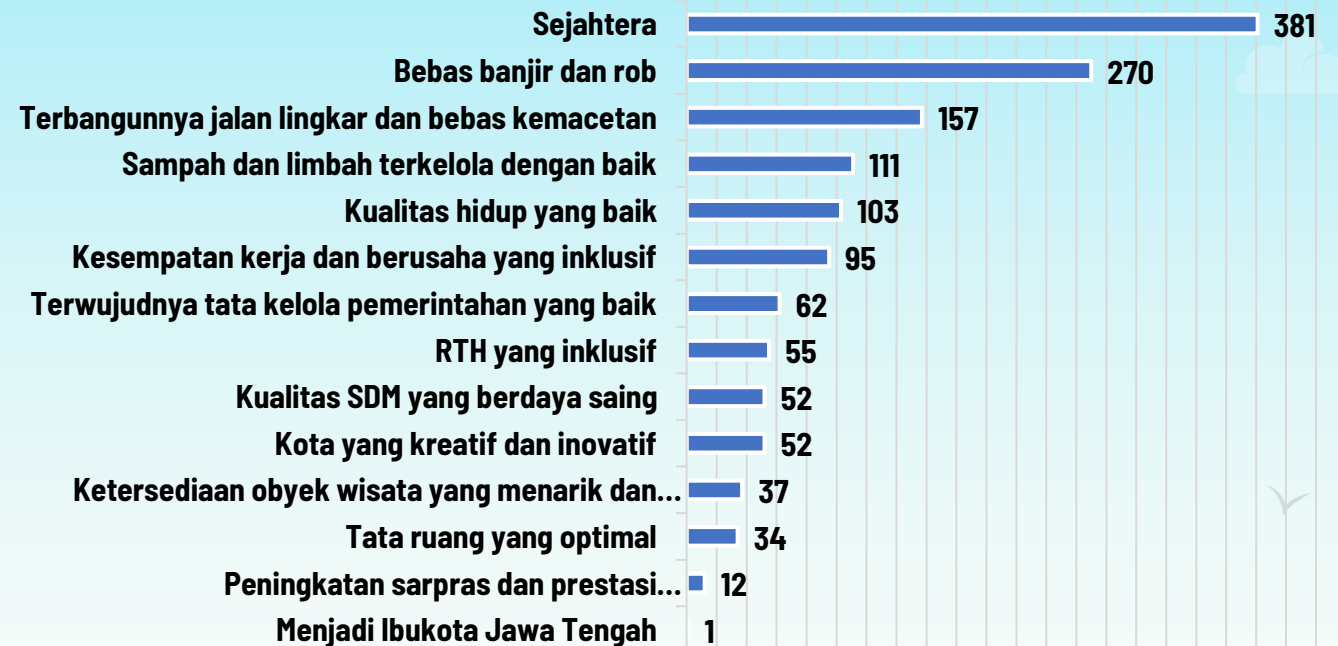

Pengerucutan Harapan Masyarakat Menjadi Rancangan Pokok Visi

Harapan Masyarakat Pokok Visi

Sejahtera	Makmur
Kualitas SDM berdaya saing	Istimewa
Sampah dan Limbah Terkelola dengan Baik Nyaman Terbangunnya Jalan Lingkar dan Bebas Macet	Nyaman
Aman Kerukunan Umat Tanpa konflik sosial	Aman



MINA



Bebas Banjir-Rob
Ruang Terbuka Hijau
Berkelanjutan

BERKELANJUTAN



BATIK

Pokok Visi Harapan Masyarakat

berBudaya	Berkarakter
Agamis	Religius
Transformatif	Kualitas hidup yang baik Berkualitas Kesempatan berkerja & berusaha inklusif
Inovatif	Tata kelola pemerintahan yg baik Smart City Kota yang inovatif
Kreatif	Ekonomi berbasis teknologi informasi Kota yang kreatif Industri kreatif maju

Visi Kota Pekalongan 2025-2045
**PEKALONGAN KOTA MINA BATIK
YANG BERKELANJUTAN**

*Makmur, Istimewa, Nyaman, Aman
berBudaya, Agamis, Transformatif, Inovatif, Kreatif*

Penjelasan Frasa Visi Kota Pekalongan Tahun 2025 - 2045

"Pekalongan Kota **MINA BATIK** yang **Berkelanjutan**"

01. Makmur merujuk pada pencapaian keadaan yang sejahtera, yaitu sejahtera secara ekonomi, sosial, dan lingkungan

02. Istimewa mencerminkan cita-cita atau arah yang ingin dicapai, yang menjadikan istimewa sebagai poin pusat dari tujuan pembangunan

03. Nyaman mengacu pada penciptaan lingkungan perkotaan yang mengedepankan kenyamanan fisik dan psikologis bagi penduduknya

04. Aman dimaknai sebagai rasa keamanan fisik dan psikologis bagi penduduknya

05. Budaya memiliki kaitan yang erat dengan budi pekerti luhur atau moralitas tinggi dalam masyarakat.

06. Agamis dimaknai bahwa nilai-nilai keagamaan akan menjadi dasar dan corak dari seluruh tujuan kota

07. Transformatif merujuk pada perubahan signifikan dan positif yang mempengaruhi kualitas hidup, kesejahteraan, kesetaraan, dan peluang bagi individu dan kelompok dalam masyarakat.

08. Inovatif dalam tata kelola pemerintahan, berfokus pada penggunaan inovasi dan ide-ide baru untuk meningkatkan efisiensi, efektivitas, dan transparansi dalam pemerintahan.

09. Kreatif adalah kemampuan untuk menghasilkan ide-ide baru, solusi yang inovatif, atau pendekatan yang berbeda dalam menghadapi suatu situasi atau permasalahan

10. Berkelanjutan dalam konteks pembangunan merujuk pada keseimbangan ekosistem alam dan sumber daya alam sehingga dapat terus berlanjut dan digunakan oleh generasi saat ini dan masa depan

Perumusan Misi



Pokok Visi

Misi

Makmur, Istimewa dan Berkelanjutan

berBudaya
Agamis
Transformatif

Aman

Inovatif

Kreatif

Nyaman

Mewujudkan Transformasi Sosial yang Produktif, Inklusif, Berkarakter dan Berbudaya

Mewujudkan Kondusivitas Wilayah Untuk Memberikan Rasa Aman Bagi Warga

Menyelenggarakan Transformasi Tata Kelola Pemerintahan Digital yang Akuntabel, Transparan, Berintegritas, Tangkas dan Kolaboratif

Mewujudkan Transformasi Ekonomi Menuju Ekonomi Sirkular Yang Kreatif, Inovatif dan Merata diperkuat dengan Pemanfaatan IPTEK untuk meningkatkan Nilai Tambah Produk Unggulan Daerah

Mewujudkan Lingkungan Hidup, serta infrastruktur perkotaan dan permukiman yang berkualitas

Visi KOTA PEKALONGAN 2025-2045

**PEKALONGAN KOTA
MINA BATIK YANG
BERKELANJUTAN**

**MAKMUR, ISTIMEWA, NYAMAN, AMAN
BERBUDAYA, AGAMIS, TRANSFORMATIF,
INOVATIF, KREATIF**

Pekalongan Kota MINA BATIK yang Berkelanjutan

Makmur, Istimewa, Berkelanjutan

Lingkungan Hidup dan Infrastruktur yang Berkualitas

Nyaman

Mewujudkan Lingkungan Hidup, serta infrastruktur perkotaan dan permukiman yang berkualitas

Ekonomi Maju

Kreatif

Mewujudkan Transformasi Ekonomi Menuju Ekonomi Sirkular Yang Kreatif, Inovatif dan Merata diperkuat dengan Pemanfaatan IPTEK untuk meningkatkan Nilai Tambah Produk Unggulan Daerah

Tata Kelola Pemerintahan yang dinamis

Menyelenggarakan Transformasi Tata Kelola Pemerintahan Digital yang Akuntabel, Transparan, Berintegritas, Tangkas dan Kolaboratif

Inovatif

Mewujudkan Kondusivitas Wilayah Untuk Memberikan Rasa Aman Bagi Warga

Aman

berBudaya, Agamis, Transformatif

Transformasi Sosial yang Produktif, Inklusif, Berkarakter dan Berbudaya

- **Ketahanan SDA, LH dan bencana**
 - Lingkungan Hidup
 - Sumber Daya Alam Lestari
 - Ketahanan Bencana
- **Infrastruktur Berkualitas dan Ramah Lingkungan**
 - Jalan dan Jembatan
 - Sumber Daya Air
 - Transportasi
 - Energi dan Listrik
 - Perumahan, Air Bersih, Sanitasi

- **Transformasi Ekonomi**
 - Ekonomi Hijau
 - Sektor Unggulan
 - Ekonomi Kreatif
 - Hilirisasi, Digitalisasi
 - Daya Saing SDM
 - Riset dan Inovasi

- **Transformasi Sosial**
 - Pendidikan Inklusif
 - Kesehatan untuk Semua
 - Perlindungan Sosial
 - Ketahanan Pangan
- **Ketahanan Budaya**

Tahapan Pembangunan dalam RPJPD



PEKALONGAN KOTA **MINA BATIK** YANG **BERKELANJUTAN**

01

2025 - 2029
Penguatan Pondasi
Perwujudan Mina Batik

02

2030 - 2034
Percepatan
Perwujudan Mina Batik

04

2040 - 2045
Pekalongan Kota Mina
Batik yang berkelanjutan

03

2035 - 2039
Perwujudan Mina Batik
yang mendukung
ekspansi global

Arah Kebijakan

Misi 1: Mewujudkan Transformasi Sosial yang Produktif, Inklusif, Berkarakter dan Berbudaya



Arah Kebijakan

Misi 2: Mewujudkan Kondusivitas Wilayah Untuk Memberikan Rasa Aman Bagi Warga

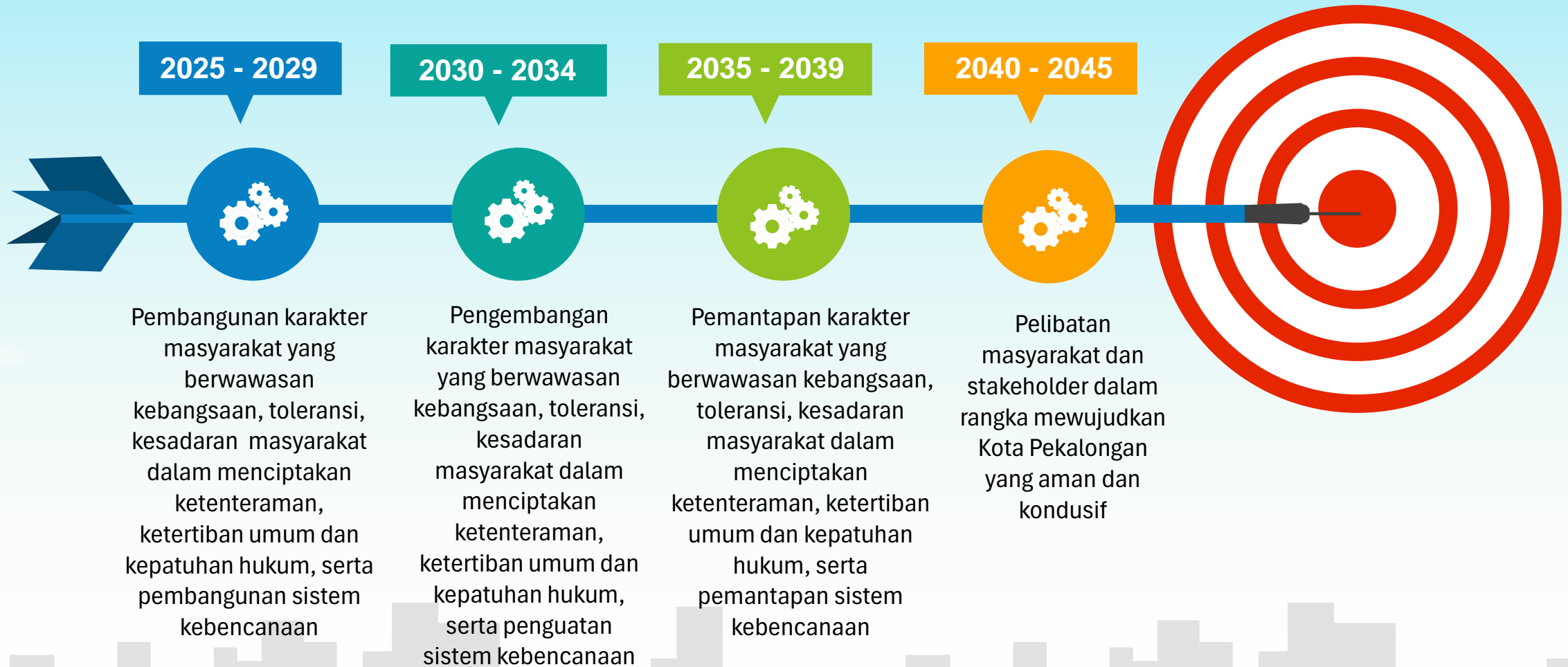

Arah Kebijakan

Misi 3: Menyelenggarakan Transformasi Tata Kelola Pemerintahan Digital yang Akuntabel, Transparan, Berintegritas, Tangkas dan Kolaboratif

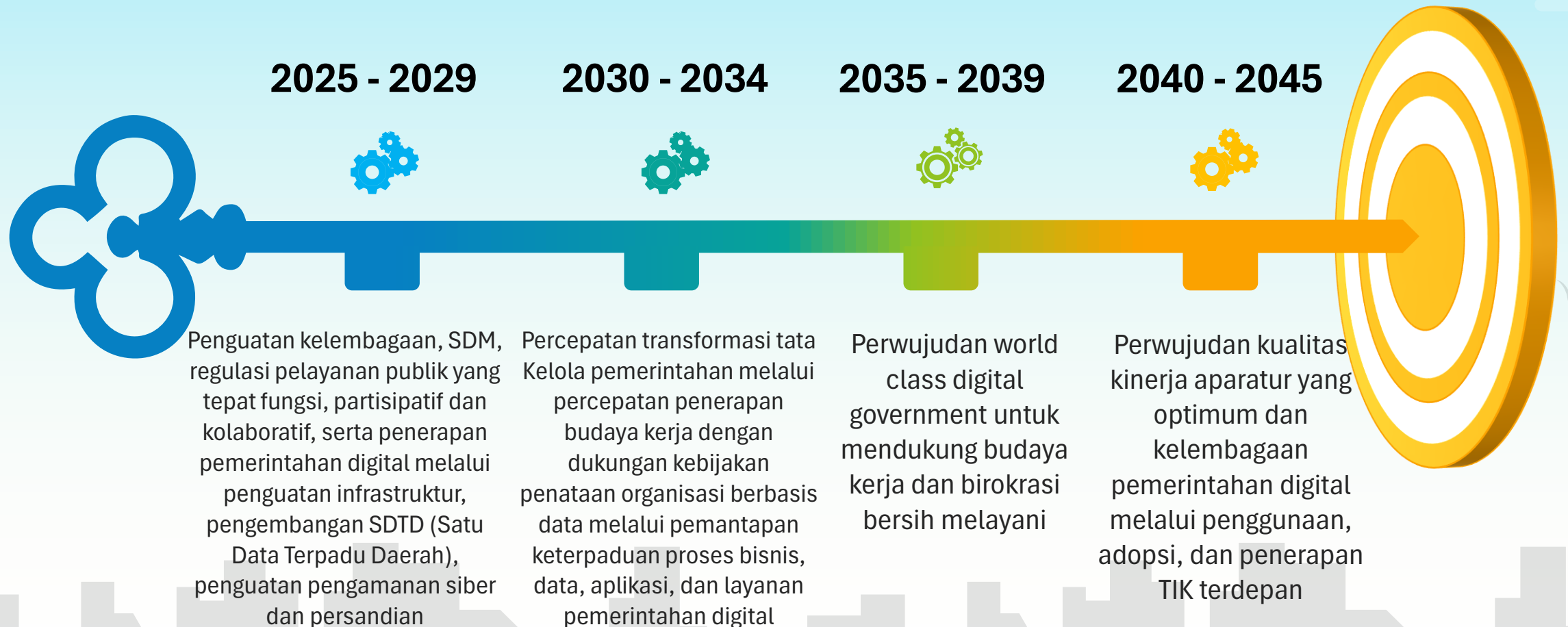

Arah Kebijakan

Misi 4: Mewujudkan Transformasi Ekonomi Menuju Ekonomi Sirkular Yang Kreatif, Inovatif dan Merata diperkuat dengan Pemanfaatan IPTEK untuk meningkatkan Nilai Tambah Produk Unggulan Daerah



Arah Kebijakan

Misi 5: Mewujudkan Lingkungan Hidup, serta infrastruktur perkotaan dan permukiman yang berkualitas

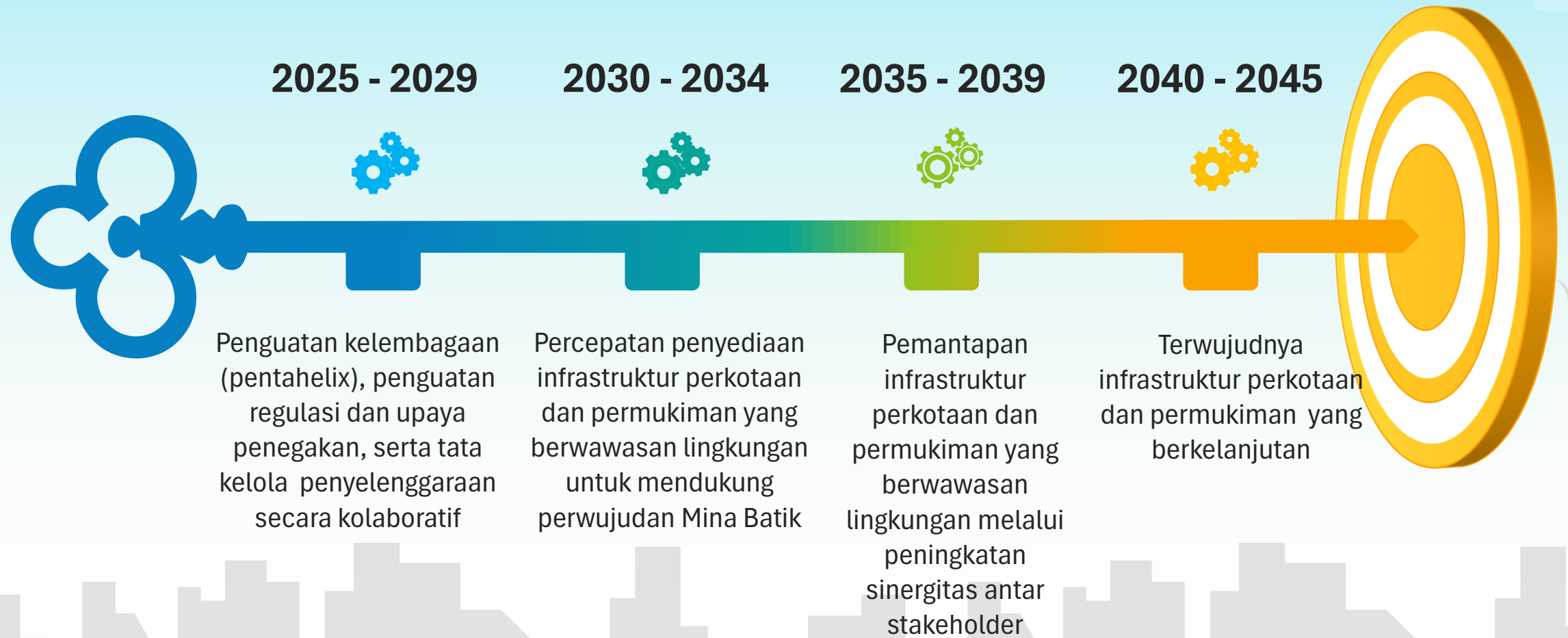

Sasaran Pokok dan Indikator Kinerja

MISI 1: MEWUJUDKAN TRANSFORMASI SOSIAL YANG PRODUKTIF, INKLUSIF, BERKARAKTER DAN BERBUDAYA

Sasaran 1.1.

Meningkatnya Kualitas Hidup Masyarakat



Indeks
Pembangunan
Manusia



Indeks Ketahanan
Pangan



Indeks
Pendidikan



Skor Literasi /
Numerasi



Indeks Literasi
Pendidikan



Indeks Keluarga
Sehat

Sasaran 1.2.

Meningkatnya Kesejahteraan Masyarakat



Angka
Kemiskinan



Tingkat
Pengangguran
Terbuka

Sasaran Pokok dan Indikator Kinerja

MISI 2: MEWUJUDKAN KONDUSIVITAS WILAYAH UNTUK MEMBERIKAN RASA AMAN BAGI WARGA

Sasaran 2.1.

Meningkatnya Kondusivitas Wilayah



Indeks Kerukunan Umat Beragama

MISI 3: MENYELENGGARAKAN TRANSFORMASI TATA KELOLA PEMERINTAHAN DIGITAL YANG AKUNTABEL, TRANSPARAN, BERINTEGRITAS, TANGKAS DAN KOLABORATIF

Sasaran 3.1.

Meningkatnya Kualitas Birokrasi



Indeks Reformasi Birokrasi



Indeks Daya Saing Daerah



Indeks Pelayanan Publik



Indeks Inovasi Daerah

Sasaran 3.2.

Meningkatnya Implementasi Pemerintahan Berbasis Digital



Indeks SPBE

Sasaran Pokok dan Indikator Kinerja

MISI 4: MEWUJUDKAN TRANSFORMASI EKONOMI MENUJU EKONOMI SIRKULAR YANG KREATIF, INOVATIF DAN MERATA DIPERKUAT DENGAN PEMANFAATAN IPTEK UNTUK MENINGKATKAN NILAI TAMBAH PRODUK UNGGULAN DAERAH

Sasaran 4.1.

Meningkatnya Perekonomian Kota Pekalongan



Pertumbuhan
Ekonomi



PDRB Per Kapita



Rasio
Kewirausahaan

Sasaran 4.2.

Meningkatnya Pemerataan Pendapatan



Indeks Gini

MISI 5: MEWUJUDKAN LINGKUNGAN HIDUP, SERTA INFRASTRUKTUR PERKOTAAN DAN PERMUKIMAN YANG BERKUALITAS

Sasaran 5.1.

Meningkatnya Kualitas Infrastruktur



Indeks
Infrastruktur

Sasaran 5.2.

Meningkatnya Kualitas Lingkungan Hidup



Indeks Kualitas
Lingkungan
Hidup



Terima Kasih